Ne vous faites pas marin

(Chant de Marin / Trad Normandie)

Répertoire Marée de Paradis
Tablature Laurent Barray
barraylaurent.com

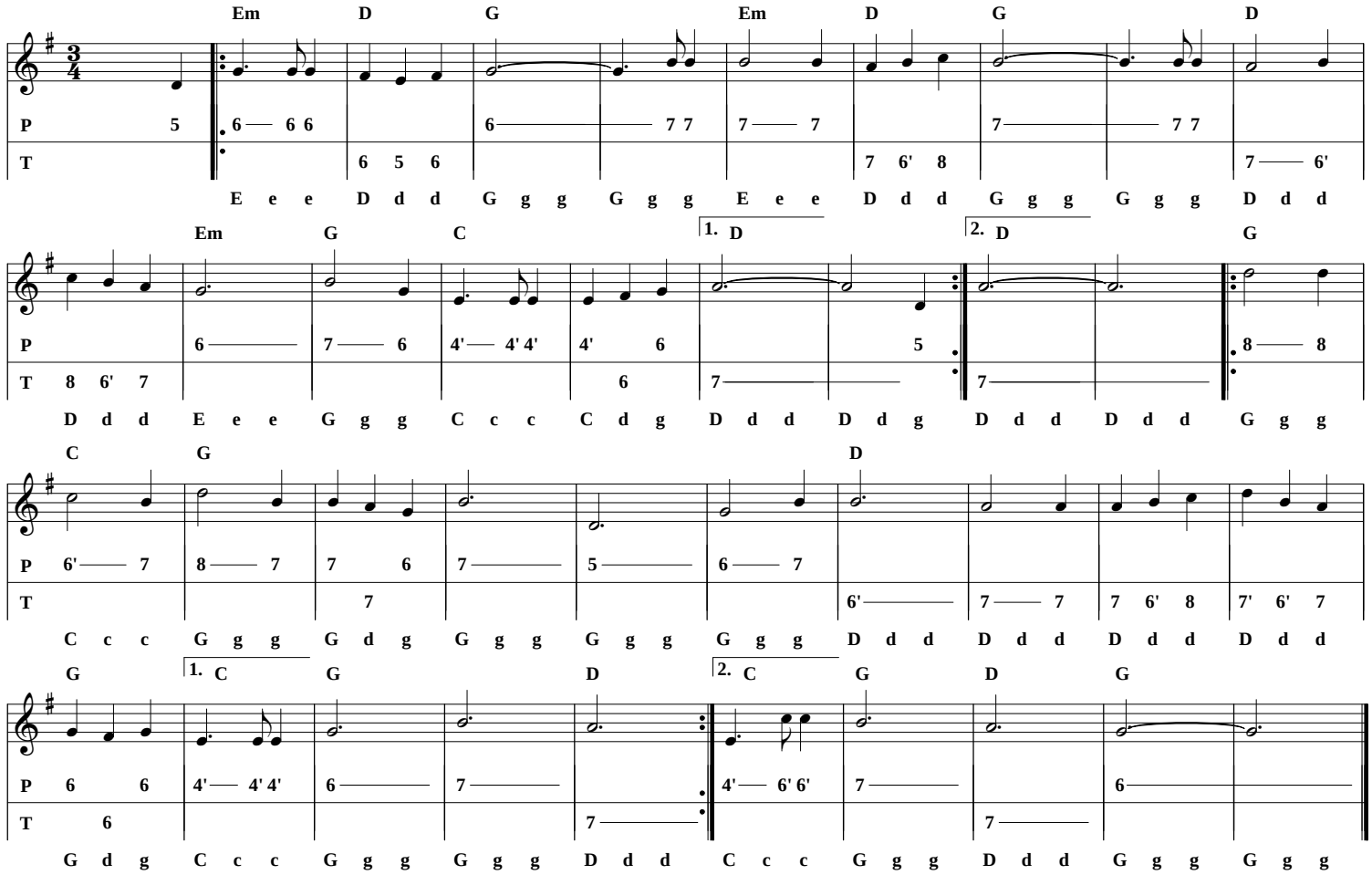

Durant cette terrible guerre Bien souvent on vous a parlé
De ces braves gars en croisière Sur l'océan plein de danger
Mais ce qu'on n'a pas su vous dire Ecoutez-moi bien les amis
C'est que leur vie n'est qu'un martyr Un supplice jamais fini

Quand descend le soir On veille au bossoir Dans la tempête
Guettant le sous-marin Qui ce soir ou demain Nous coulera peut-être
On n'est jamais gai Car dans notre métier Dans la marine
On meurt sans savoir D'une torpille un soir Ou d'une mine

Quand vous me voyez en toilette Portant fièrement le col bleu
Civils vous penserez peut-être Encore un qui fait le gommeux
Eh bien si c'est là votre idée Sur le bateau suivez-moi donc
Et vous changerez vite d'idée Le jour où on fera le charbon

Quand descend le soir Sur le cargo noir Dans la poussière
Sans trêve ni repos Faut continuer le boulot La nuit toute entière
Sans même se laver Faut appareiller Dès qu'on termine
La nuit comme le jour On travaille toujours Dans la marine

Mais tout cela n'est rien encore Le plus terrible est de rester
Si loin de tous ceux qu'on adore Sans jamais venir les embrasser
Et lorsqu'à la fin de la campagne Le bateau rentre enfin au pays
Et qu'on croit revoir sa compagne Pas moyen car on est puni

Quand descend le soir Dans le cachot noir Un marin pleure
A vingt ans parfois Et sans savoir pourquoi On souffre et on meurt
Rien que pour avoir fait En venant s'engager Une méprise
Vous qui m'écoutez Ne faites donc jamais Cette bêtise